MERZ AESTHETICS

Ксеомин® – ботулотоксин новейшего поколения

О ботулотоксине

Вещество, которое вырабатывают бактерии clostridium botulinum,— сильнейший яд естественного происхождения. Современная медицина научилась использовать его во благо человечества.

Возможность применения ботулотоксина с целью коррекции морщин была впервые отмечена пациенткой, страдавшей от блефароспазма. Именно она увидела «побочный эффект» лечения — некоторые мимические морщины стали разглаживаться. Канадские врачи доктор Джин и Алистер Каррутерс исследовали это явление. Так началось применение ботулотоксина в эстетической медицине.

В 2005 году компания Merz представила лекарственную форму ботулинического токсина типа А, свободного от комплексообразующих белков. Препарат Ксеомин® производится по специальной технологии, которая устраняет комплексообразующие белки. Кроме того, этот высокотехнологичный процесс производства обеспечивает высокую стабильность препарата — для его хранения и перевозки не требуется холодильная камера как для ботулотоксинов первого поколения.

О препарате Ксеомин®

Активность мышц верхней части лица может приводить к появлению мимических морщин в области лба, между бровями и вокруг глаз. С возрастом эти морщины становятся более глубокими и выраженными. Ксеомин® — ботулинический токсин, действие которого временно расслабляет мышцы. И морщины разглаживаются! Эффект сохраняется на протяжении 4–6 месяцев.

«Чтобы стереть с моего лица годы, мне потребовалась помощь квалифицированного врача и препарата Ксеомин®. Наконец-то я выгляжу так же молодо и энергично, как себя чувствую!»

Данная информация является ознакомительной.
Предназначена для использования врачами-косметологами и пластическими хирургами.

MERZ AESTHETICS

Ксеомин® *Хезер, 36 лет, поверхностные межбровные морщины*

до коррекции

через 12 недель после процедуры

Ксеомин® *Мери, 42 года, умеренные межбровные морщины*

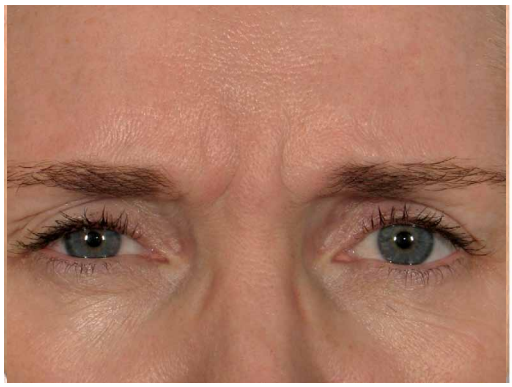

до коррекции

через 12 недель после процедуры

Ксеомин® *Ди, 54 года, глубокие межбровные морщины*

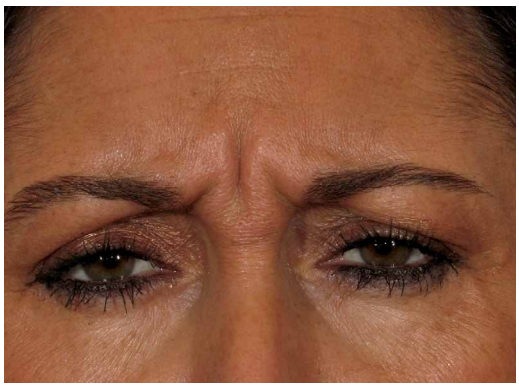

до коррекции

через 12 недель после процедуры

Данная информация является ознакомительной.
Предназначена для использования врачами-косметологами и пластическими хирургами.